



UNIVERSIDAD POLITÉCNICA DE BAJA CALIFORNIA



JUNTA DIRECTIVA DE LA UNIVERSIDAD POLITÉCNICA DE BAJA CALIFORNIA
CUARTA SESIÓN EXTRAORDINARIA DE 2020
19 DE NOVIEMBRE DE 2020

- 1. Lista de asistencia y declaración del Quorum Legal**
- 2. Lectura del orden del día y aprobación o modificación en su caso**

Orden del día

1. Lista de asistencia y declaración del Quórum Legal.
2. Lectura del orden del día.
3. Presentación y Aprobación en su caso del Proyecto de Programación y Presupuesto de ingresos y egresos para el Ejercicio Fiscal 2021.
 - a) Programa Operativo Anual 2021.
 - b) Indicadores de desempeño para 2021.
 - c) Presupuesto de Ingresos y de Egresos 2021.
 - d) Plantilla de Personal para 2021.
4. Presentación y Aprobación en su caso.
 - a) Séptima modificación presupuestal 2020
 - b) Calendario escolar 2021
5. Lectura de acuerdos tomados durante la sesión.
6. Clausura de la sesión.

3. - Presentación y Aprobación en su caso del Proyecto de Programación y Presupuesto para el Ejercicio Fiscal 2021.

- a) Programa Operativo Anual 2021.**
- b) Indicadores de desempeño para 2021.**
- c) Presupuesto de Ingresos y de Egresos 2021.**
- d) Plantilla de Personal para 2021.**

a) Programa Operativo Anual 2021

PROGRAMA OPERATIVO ANUAL 2021.

PROGRAMACIÓN DE METAS, ACCIONES E INDICADORES.

PROGRAMA	METAS	ACCIONES
007 GESTIÓN Y TRANSFORMACIÓN DE LA POLÍTICA INSTITUCIONAL	3	8
008 ADMINISTRACIÓN RESPONSABLE PARA UN GOBIERNO AUSTERO	2	17
077 COBERTURA EN EDUCACIÓN SUPERIOR	2	8
199 CALIDAD EN EDUCACIÓN SUPERIOR	9	32
205 VINCULACIÓN EN EDUCACIÓN SUPERIOR	2	5
206 INVESTIGACION E INOVACION TECNOLOGICA	2	6
TOTAL	20	76



UNIVERSIDAD
POLITÉCNICA
Baja California



b) Indicadores de desempeño para 2021.

Indicadores de desempeño 2021.

RAMO:	95-UNIVERSIDAD POLITECNICA DE BAJA CALIFORNIA
PROGRAMA:	007-GESTIÓN Y TRANSFORMACION DE LA POLÍTICA INSTITUCIONAL
INDICADORES	
FIN	PORCENTAJE DE ALUMNOS EGRESADOS DE LA UNIVERSIDAD POLITÉCNICA DE BAJA CALIFORNIA COLOCADOS EN EMPLEOS PERTINENTES EN EL SECTOR PRODUCTIVO.
PROPÓSITO	PORCENTAJE DE ATENCIÓN A LA DEMANDA EDUCATIVA EN EDUCACIÓN SUPERIOR POR PARTE DE LA UPBC.
PROGRAMA:	008-ADMINISTRACIÓN RESPONSABLE PARA UN GOBIERNO AUSTERO
INDICADORES	
FIN	ÍNDICE DE CALIDAD EN EL EJERCICIO DEL GASTO PÚBLICO. UNIVERSIDAD POLITÉCNICA DE BAJA CALIFORNIA.

PROGRAMA:	077-COBERTURA EN EDUCACIÓN SUPERIOR
INDICADORES	
FIN	PORCENTAJE DE ALUMNOS EGRESADOS DE LA UNIVERSIDAD POLITÉCNICA DE BAJA CALIFORNIA COLOCADOS EN EMPLEOS PERTINENTES EN EL SECTOR PRODUCTIVO.
PROPÓSITO	ÍNDICE DE DESERCIÓN DE LA MATRÍCULA UNIVERSITARIA EN LA UNIVERSIDAD POLITÉCNICA DE BAJA CALIFORNIA. ÍNDICE DE RETENCIÓN DE ALUMNOS EN LA UNIVERSIDAD POLITÉCNICA DE BAJA CALIFORNIA.
COMPONENTE	ÍNDICE DE ABSORCIÓN DE EGRESADOS DEL NIVEL MEDIO SUPERIOR POR LA UNIVERSIDAD POLITÉCNICA DE BAJA CALIFORNIA. ÍNDICE DE APROBACIÓN DE ALUMNOS EN LA UNIVERSIDAD POLITÉCNICA DE BAJA CALIFORNIA. ÍNDICE DE EFICIENCIA TERMINAL EN LA UNIVERSIDAD POLITÉCNICA DE BAJA CALIFORNIA.

Indicadores de desempeño 2021.

PROGRAMA:	199-CALIDAD EN EDUCACION SUPERIOR
INDICADORES	
FIN	PORCENTAJE DE ALUMNOS EGRESADOS DE LA UNIVERSIDAD POLITÉCNICA DE BAJA CALIFORNIA COLOCADOS EN EMPLEOS PERTINENTES EN EL SECTOR
PROPÓSITO	ÍNDICE DE APROVECHAMIENTO ACADÉMICO DE LOS ALUMNOS DE LA UNIVERSIDAD POLITÉCNICA DE BAJA CALIFORNIA.
COMPONENTE	PORCENTAJE DE PROGRAMAS EDUCATIVOS QUE CUENTAN CON ACREDITACIÓN POR PARTE DE ORGANISMOS EXTERNOS.
PROGRAMA:	205-VINCULACIÓN EN EDUCACIÓN SUPERIOR
INDICADORES	
FIN	PORCENTAJE DE ALUMNOS EGRESADOS DE LA UNIVERSIDAD POLITÉCNICA DE BAJA CALIFORNIA COLOCADOS EN EMPLEOS PERTINENTES EN EL SECTOR PRODUCTIVO.
PROPÓSITO	ÍNDICE DE EMPLEABILIDAD DE EGRESADOS DE LA UNIVERSIDAD POLITÉCNICA DE BAJA CALIFORNIA.
COMPONENTE	PORCENTAJE DE ALUMNOS DE LA UNIVERSIDAD POLITÉCNICA DE BAJA CALIFORNIA REALIZANDO ESTANCIAS Y/O ESTADÍAS EN LOS SECTORES SOCIAL Y PRODUCTIVO.

PROGRAMA:	206-INVESTIGACIÓN E INNOVACIÓN TECNOLÓGICA
INDICADORES	
FIN	PORCENTAJE DE ALUMNOS EGRESADOS DE LA UNIVERSIDAD POLITÉCNICA DE BAJA CALIFORNIA COLOCADOS EN EMPLEOS PERTINENTES EN EL SECTOR
PROPÓSITO	PORCENTAJE DE PROYECTOS COLABORATIVOS DOCENTE ALUMNADO EN LA UNIVERSIDAD POLITÉCNICA DE BAJA CALIFORNIA.



Cuarta Sesión Extraordinaria



c). Presupuesto de Ingresos y egresos 2021.

Presupuesto de Ingresos 2021

UNIVERSIDAD POLITÉCNICA DE BAJA CALIFORNIA		
Fuente de Ingresos		Presupuesto 2021
73.01	INGRESOS POR VENTA DE BIENES Y PRESTACIÓN DE SERVICIOS DE ENTIDADES PARAESTATALES	\$ 17,737,344.60
91.02	TRANSFERENCIAS DE RECURSO FEDERAL	\$ 17,551,024.00
91-04	TRANSFERENCIAS ESTATALES CON PARTICIPACIONES	\$ 17,551,024.00
Total		\$ 52,839,392.60

Distribución por Fuente de Financiamiento

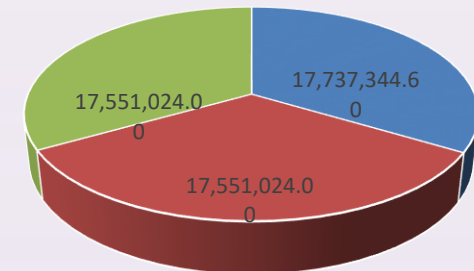

■ 7301. RECURSO PROPIO ■ 9102. RECURSO FEDERAL
■ 9104. RECURSO ESTATAL

Presupuesto de Egresos 2021

UNIVERSIDAD POLITÉCNICA DE BAJA CALIFORNIA

	2021
Servicios Personales	46,303,433.00
Materiales y Suministros	892,549.60
Servicios Generales	5,293,410.00
Transferencias, Asignaciones, Subsidios y Otras Ayudas	285,000.00
Bienes Muebles, Inmuebles e Intangibles	65,000.00
Total	52,839,392.60

COMPARATIVO 2020-2021

INGRESOS

Fuente de Financiamiento	Ingresos Aprobados 2020	Ingresos 2021
Recursos Propios	21,794,500.00	17,737,344.60
Transferencias	35,102,048.00	35,102,048.00
Total	56,896,548.00	52,839,392.60

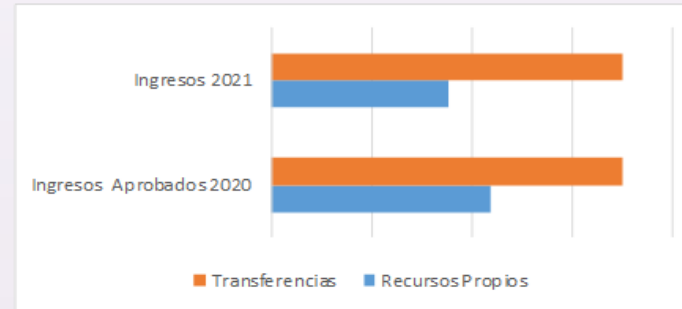

GASTOS

Concepto de Gasto	Proyección de Cierre 2020	Gastos 2021
Servicios Personales	44,802,174.55	46,303,433.00
Materiales y Suministros	1,464,494.86	892,549.60
Servicios Generales	11,078,443.59	5,293,410.00
Transferencias, Asignaciones, Subsidios y Otras Ayudas	705,500.00	285,000.00
Bienes Muebles, Inmuebles e Intangibles	1,381,891.00	65,000.00
Total	59,432,504.00	52,839,392.60

Solo se observa incremento en el capitulo de servicios personales de 1.5 millones, ya que se incluye de origen el total de aportaciones obrero patronales y la ampliación de 2220 horas para pago a los maestros de asignatura.



Cuarta Sesión Extraordinaria



d) Plantilla de Personal 2021

ORGANIGRAMA 2021

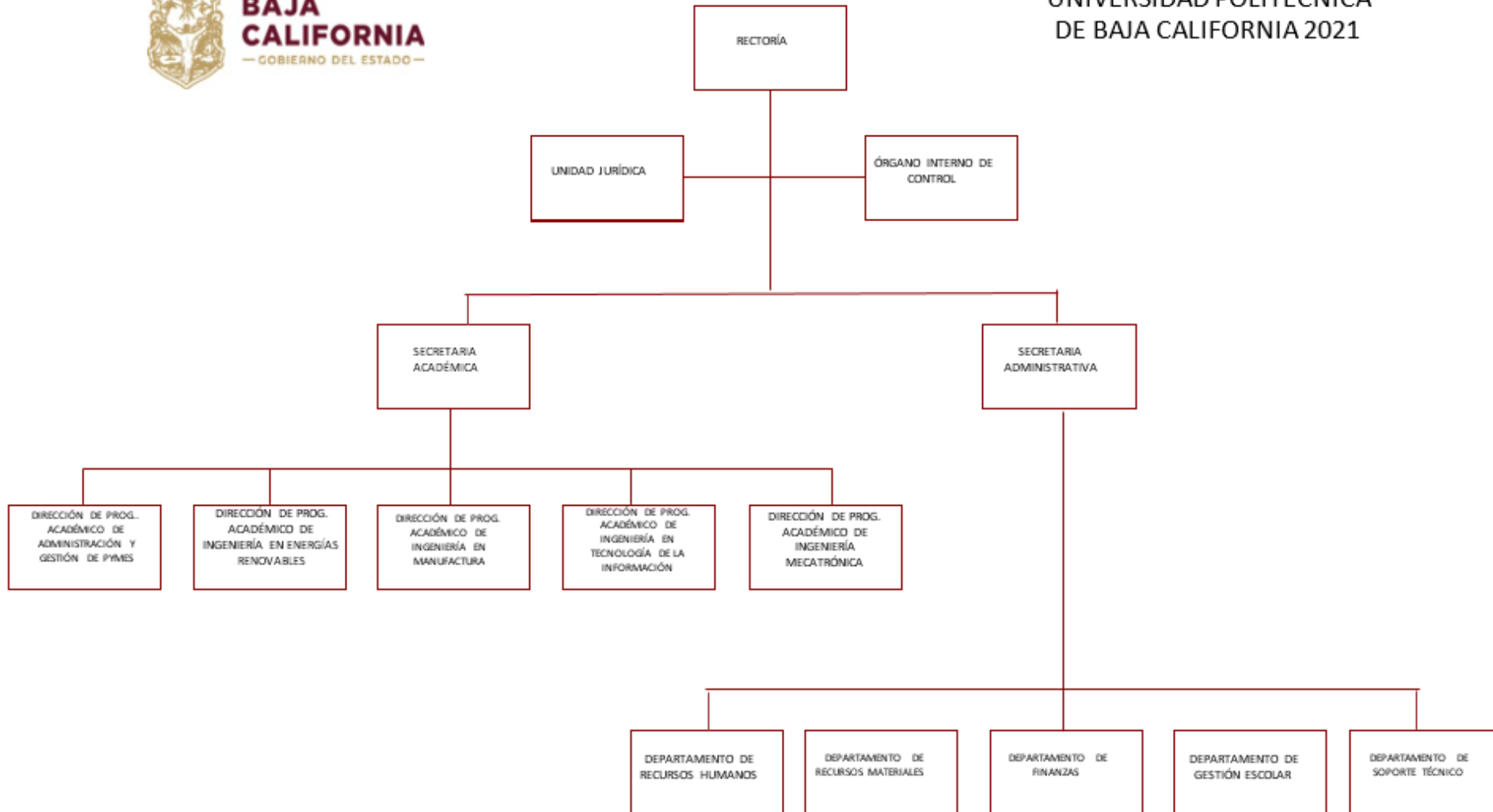



UNIVERSIDAD POLITÉCNICA DE BAJA CALIFORNIA ESTRUCTURA ORGÁNICA 2021

A) JUNTA DIRECTIVA DE LA UNIVERSIDAD POLITÉCNICA DE BAJA CALIFORNIA

1.0. Rectoría

1.0.01 Unidad Jurídica

1.0.02 Órgano Interno de Control

1.1 Secretaría Académica

1.1.0 Dirección del Programa de Ingeniería Mecatrónica

1.1.1 Dirección del Programa de Ingeniería en Tecnologías de la Información

1.1.2 Dirección del Programa de Ingeniería en Manufactura

1.1.3 Dirección del Programa de Ingeniería Energía Renovables

1.1.4 Dirección del Programa de Administración y Gestión de Pequeñas y Medianas Empresas

1.2. Secretaría Administrativa

1.2.0.1. Departamento de Recursos Humanos

1.2.0.2. Departamento de Recursos Materiales

1.2.0.3. Departamento de Finanzas

1.2.0.4. Departamento de Gestión Escolar

1.2.0.5. Departamento de Soporte Técnico

PLANTILLA DE PERSONAL 2021

UNIDAD ADMINISTRATIVA (CÓDIGO Y NOMBRE)	TOTAL		OFICINAS ADMINISTRATIVAS			MAGISTERIO (PLANTELES Y CENTRO DE TRABAJO EDUCATIVOS)									
	H-S-M	PLAZAS	BASE	CONFIANZA	CONTRATO	DOCENTE PLAZAS			DOCENTE HORA-SEMANA-MES			NO DOCENTE (PERSONAL ADMINISTRATIVO Y DE APOYO)			
						BASE	CONFIANZA	CONTRATO	BASE	CONFIANZA	CONTRATO	BASE	CONFIANZA	CONTRATO	
100 RECTORIA	0	5		5											
110 UNIDAD JURIDICA	0	1		1											
111 ORGANISMO INTERNO DE CONTROL	0	1		1											
200 SECRETARIA ACADÉMICA	7,000	2									7,000		2		
210 DIRECCIÓN DE PROGRAMA ACADÉMICO INGENIERÍA EN MANUFACTURA	44,125	10		1			9				44,125				
220 DIRECCIÓN DE PROGRAMA ACADÉMICO INGENIERÍA EN TECNOLOGÍAS DE LA INFORMACION	16,250	9		1			8				16,250				
230 DIRECCIÓN DE PROGRAMA ACADÉMICO INGENIERÍA EN MECATRONICA	29,625	8		1			7				29,625				
240 DEPARTAMENTO DE GESTIÓN ESCOLAR	0	2											2		
250 DIRECCIÓN DE PROGRAMA ACADÉMICO INGENIERÍA EN ENERGIA RENOVABLES	10,000	4					4				10,000				
260 DEPARTAMENTO DE SOPORTE TÉCNICO	0	2		2											
270 DIRECCIÓN DE PROGRAMA ACADÉMICO DE ADMINISTRACIÓN Y GESTION PYMES	29,000	9		1			8				29,000				
300 SECRETARIA ADMINISTRATIVA	0	1		1											
310 DEPARTAMENTO DE FINANZAS	0	2		2											
320 DEPARTAMENTO DE RECURSOS MATERIALES	0	2		2											
330 DEPARTAMENTO DE RECURSOS HUMANOS	0	2		2											
TOTAL ENTIDAD	136,000	60	0	20	0	0	0	36	0	0	136,000	0	4	0	0

PLANTILLA DE PERSONAL 2021

Concepto	Plazas autorizadas	Hrs-MG
Plazas de confianza	24	
Plazas de contrato	36	
Horas Magisterio		136,000 Hrs.
Total	60	

Unidades administrativas y su principal función

La UPBC se encuentra integrada por las unidades administrativas siguientes:

Rectoría

Representar a la UPBC y promover, coordinar y ejecutar las actividades necesarias para el cumplimiento de su objeto, en estricto apego a las normatividades existentes y al modelo de las Universidades Politécnicas.

Ejercer la dirección, administración y gestión de la UPBC, vigilando el cumplimiento de su objeto, planes y programas académicos, administrativos y financieros, así como la correcta operación de las diversas áreas de la UPBC.

Revalidar y otorgar equivalencias, así como reconocer estudios, del mismo tipo educativo realizados en otras instituciones de enseñanza superior nacionales y extranjeras de conformidad con lo establecido en la Ley General de Educación, y la Ley de Educación del Estado de Baja California.

Unidad jurídica

Representar a la Universidad Politécnica de Baja California ante las autoridades ante cualquier acción legal que afecte en sus derechos o en su patrimonio, así como elaborar y supervisar los instrumentos legales que aseguren que la organización y el funcionamiento de la Universidad Politécnica se desarrollen dentro de los marcos legales.

Órgano de Control Interno

Revisar el cumplimiento de las leyes, reglamentos, normas, políticas, sistemas y procedimientos vigentes emitidos por la Universidad Politécnica de Baja California que rigen la Administración Pública Estatal.

Comprobar el desempeño y apego a la normatividad, políticas, y disposiciones administrativas aplicables a la Administración de los Recursos Humanos, Materiales y Financieros de las entidades paraestatales y del propio Órgano de Control Interno.

Secretaría Académica

Coordinar, supervisar y controlar el desarrollo de los programas académicos de la UPBC, y constante innovación de los mismos, así como detección de necesidades de capacitación y actualización del personal académico, coordinar la aplicación de lineamientos teóricos y metodologías para el desarrollo de los proyectos de investigación y llevar el seguimiento y evaluación de los mismos. Así como vigilar el cumplimiento de la aplicación del modelo educativo de la UPBC.

Direcciones de Programas Académicos (Cuatro)

Facilitar el proceso de formación de profesionistas con sólida formación técnica y valores, mediante la impartición de asignaturas, fomentando las actividades de difusión del conocimiento y la cultura.

Unidad de Gestión Escolar

Coordinar las actividades de ingreso y permanencia de los alumnos de la Universidad Politécnica, así como la atención integral de los mismos y vigilar que los servicios escolares sean eficientes y eficaces, proponiendo las acciones preventivas o correctivas en su caso.

Soporte técnico

Detectar necesidades de automatización de sistemas en las diversas áreas de la Universidad Politécnica, así como vigilar, mantener y controlar el uso del equipo informático y de telecomunicación, proporcionando asistencia técnica y capacitación necesaria a los usuarios.

Secretaría Administrativa

Apoyar a la Rectoría con las labores sustantivas de la UPBC y en la administración de los recursos humanos materiales y financieros, así como vigilar la eficiente ejecución del proceso administrativo en estricto apego a las normas y procedimientos aplicables.

Implantar los mecanismos de planeación, organización, dirección y evaluación que garanticen el funcionamiento de la Secretaría Administrativa. Programar la adquisición y Administración de los recursos materiales, infraestructura y equipamiento de la carrera a su cargo, llevando un control que permita identificar su correcta utilización y pueda ser presentado de manera eficaz y oportuna para su evaluación.

Departamento de Finanzas

Coordinar y supervisar el registro de movimientos contables, ejercer control sobre el archivo de esta, y vigilar el cumplimiento correcto y oportuno de las obligaciones fiscales de la Universidad Politécnica.

Departamento de Recursos Materiales

Abastecer de todos los requerimientos materiales y de servicios a las diferentes áreas de la Universidad Politécnica, con estricta observancia de las normas y procedimientos establecidos.

Departamento de Recursos Humanos

Verificar las condiciones generales de trabajo del personal, en estricta observancia de la normatividad aplicable vigente.

4. Presentación y Aprobación en su caso.

- a) Séptima modificación presupuestal 2020
- b) Calendario escolar 2021

a) Séptima modificación presupuestal 2020

Se compone de transferencias que afectan los servicios personales para alinear cierre del ejercicio derivado de la movilidad del personal entre departamentos.

Transferencias para dar suficiencia a los servicios de agua potable, mantenimiento de las instalaciones y el pago de aportaciones obrero patronales al IMSS e INFONAVIT.

Cuarta Sesión Extraordinaria

TRANSFERENCIAS

FOLIO	JUSTIFICACIÓN
2002242	TRANSFERENCIA PARA DAR SUFICIENCIA AL CIERRE DEL EJERCICIO DE LA NÓMINA DE CONFIANZA Y MAESTROS DE TIEMPO COMPLETO DERIVADO DE LA MOVILIDAD DEL PERSONAL ENTRE DEPARTAMENTOS
2002235	TRANSFERENCIA PARA DAR SUFICIENCIA PRESUPUESTAL AL PAGO DE AGUA POTABLE CESPM
2002359	TRANSFERENCIA DE SALDOS DE RECURSOS PROPIOS DERIVADOS DE MOVILIDAD DE PERSONAL Y REDIRECCIONADOS A SUELDOS DE MAESTROS DE ASIGNATURA
2002382	TRANSFERENCIA PARA DAR SUFICIENCIA A LAS APORTACIONES PATRONALES DEL IMSS QUINTO BIMESTRE 2020
2002399	TRANSFERENCIA DE ECONOMÍAS DE RECURSOS PROPIOS PARA SUFICIENCIA A LAS APORTACIONES PATRONALES DEL IMSS Y MANTENIMIENTO DE INSTALACIONES



Cuarta Sesión Extraordinaria



b) Calendario Escolar 2021



UNIVERSIDAD
POLITÉCNICA
Baja California

Cuarta Sesión Extraordinaria



SEP
SECRETARÍA DE
EDUCACIÓN PÚBLICA



UTP
COORDINACIÓN GENERAL DE UNIVERSIDADES
TECNOLÓGICAS Y POLITÉCNICAS



UNIVERSIDAD
POLITÉCNICA
Baja California

CALENDARIO 2021

ENERO

D	L	M	M	J	V	S
					1	2
3	4	5	6	7	8	9
10	11	12	13	14	15	16
17	18	19	20	21	22	23
24	25	26	27	28	29	30
31						

FEBRERO

D	L	M	M	J	V	S
	1	2	3	4	5	6
7	8	9	10	11	12	13
14	15	16	17	18	19	20
21	22	23	24	25	26	27
28						

MARZO

D	L	M	M	J	V	S
	1	2	3	4	5	6
7	8	9	10	11	12	13
14	15	16	17	18	19	20
21	22	23	24	25	26	27
28	29	30	31			

ABRIL

D	L	M	M	J	V	S
				1	2	3
4	5	6	7	8	9	10
11	12	13	14	15	16	17
18	19	20	21	22	23	24
25	26	27	28	29	30	

MAYO

D	L	M	M	J	V	S
						1
2	3	4	5	6	7	8
9	10	11	12	13	14	15
16	17	18	19	20	21	22
23	24	25	26	27	28	29
30	31					

JUNIO

D	L	M	M	J	V	S
						1
2	3	4	5	6	7	8
9	10	11	12	13	14	15
16	17	18	19	20	21	22
23	24	25	26	27	28	29
30	31					

JULIO

D	L	M	M	J	V	S
						1
2	3	4	5	6	7	8
9	10	11	12	13	14	15
16	17	18	19	20	21	22
23	24	25	26	27	28	29
30	31					

AGOSTO

D	L	M	M	J	V	S
1	2	3	4	5	6	7
8	9	10	11	12	13	14
15	16	17	18	19	20	21
22	23	24	25	26	27	28
29	30	31				

SEPTIEMBRE

D	L	M	M	J	V	S
						1
2	3	4	5	6	7	8
9	10	11	12	13	14	15
16	17	18	19	20	21	22
23	24	25	26	27	28	29
30	31					

OCTUBRE

D	L	M	M	J	V	S
						1
2	3	4	5	6	7	8
9	10	11	12	13	14	15
16	17	18	19	20	21	22
23	24	25	26	27	28	29
30	31					

NOVIEMBRE

D	L	M	M	J	V	S
						1
2	3	4	5	6	7	8
9	10	11	12	13	14	15
16	17	18	19	20	21	22
23	24	25	26	27	28	29
30	31					

DICIEMBRE

D	L	M	M	J	V	S
						1
2	3	4	5	6	7	8
9	10	11	12	13	14	15
16	17	18	19	20	21	22
23	24	25	26	27	28	29
30	31					

ENERO 2022

D	L	M	M	J	V	S
						1
2	3	4	5	6	7	8
9	10	11	12	13	14	15
16	17	18	19	20	21	22
23	24	25	26	27	28	29
30	31					

- Día Inhabil
- Inicio de Clases
- Término de clases
- Inscripción
- Receso escolar
- Firma de actas
- Corte

- ◇ Límite de baja de asignatura o baja temporal
- ◇ Aniversario UPBC
- ◇ Convocatoria de becas
- ◇ Convocatoria de nuevo ingreso



EDUCACIÓN
SECRETARÍA DE EDUCACIÓN PÚBLICA



BAJA CALIFORNIA



UTP
COORDINACIÓN GENERAL DE UNIVERSIDADES
TECNOLÓGICAS Y POLITÉCNICAS

☎ 686.104.27.27 @UPBC.MXLI

✉ rectoria@upbc.edu.mx www.upbc.edu.mx

f @Universidad Politécnica de Baja California



5. Lectura de Acuerdos celebrados durante la Sesión.

6. Clausura de la Sesión.



UNIVERSIDAD
POLITÉCNICA
Baja California

GRACIAS