



UNIVERSIDAD
POLITÉCNICA
Baja California

GOBIERNO DEL ESTADO DE BAJA CALIFORNIA
Universidad Politécnica de Baja California
UPBC

Transición de la Administración Pública
INFORME EJECUTIVO



BAJA
CALIFORNIA
GOBIERNO DEL ESTADO

No.	Concepto	
1	Introducción	4
2	Antecedentes históricos	5
2.1	Creación de la Universidad Politécnica de Baja California	5
2.2	Objeto social	5
2.3	Sectorización	5
3	Estructura organizacional	6
3.1	Organigrama	6
3.2	Unidades administrativas y sus principal función	7
3.3	Plantilla de personal	14
4	Propiedades, Planta y Equipo	15
4.1	Infraestructura e instalaciones	15
4.2	Obras en proceso	15
4.3	Vehículos y Equipo de Transporte	16
4.4	Recursos tecnológicos de información y comunicación	17
4.5	Maquinaria y equipo especializado	19

5	Situación financiera	20
5.1	Estados de Situación Financiera	21
5.2	Estado de Actividades	22
5.3	Estado de Variaciones en la Hacienda Pública	23
5.4	Estado de cambios en la Situación Financiera	24
5.5	Notas a los Estados Financieros	24
6	Situación Presupuestal	25
6.1	Avance presupuestal de Ingresos	26
6.2	Avance presupuestal de egresos	26
7	Principales logros indicadores de desempeño	28
7.1	Principales Logros	28
7.2	Principales Indicadores de desempeño	31
8	Endeudamiento	34
9	Asuntos en trámite	35
10	Asuntos críticos de atención inmediata	39

1. Introducción



El presente documento fue elaborado con el propósito de proporcionar al equipo de transición, información relevante sobre los antecedentes históricos de la Universidad Politécnica de Baja California (UPBC), su estructura orgánica y financiera, así como los asuntos críticos que requieren de atención inmediata para su debida operatividad financiera, presupuestal – programática y de recursos materiales y humanos.



2. Antecedentes Históricos



2.1 Creación del Ente Público

El Universidad Politécnica de Baja California (UPBC), fue creada mediante el decreto publicado en el Periódico Oficial del Estado de Baja California (POE), de fecha 13 de enero de 2006.

2.2 Objeto

El objeto primordial del Universidad Politécnica de Baja California (UPBC), es:

- I. Impartir educación superior en los niveles de licenciatura, especialización tecnológica y otros estudios de postgrado, así como cursos de actualización en sus diversas modalidades. para preparar profesionales con una sólida formación técnica y en valores, conscientes del contexto nacional en lo económico, social y cultural;
- II. Llevar a cabo investigación aplicada y desarrollo tecnológico, pertinentes para el desarrollo económico y social de la región, del Estado y del País;
- III. Difundir el conocimiento y la cultura a través de la extensión universitaria y la formación a lo largo de toda la vida;
- IV. Prestar servicios tecnológicos y de asesoría, que contribuyan a mejorar el desempeño de las empresas y otras organizaciones de la región y del Estado, principalmente;
- V. Impartir programas de educación continua y el fomento de la cultura tecnológica en la región y en el Estado.

2.3 Sectorización

La UPBC se encuentra sectorizada a la Secretaría de Educación y Bienestar Social de conformidad con el Acuerdo de Sectorización y con su Decreto de Creación.

3. Estructura organizacional



3.1 Organigrama

Secretaría Académica coordina:

- Programa Académico de Energía
- Maestría en Ciencias

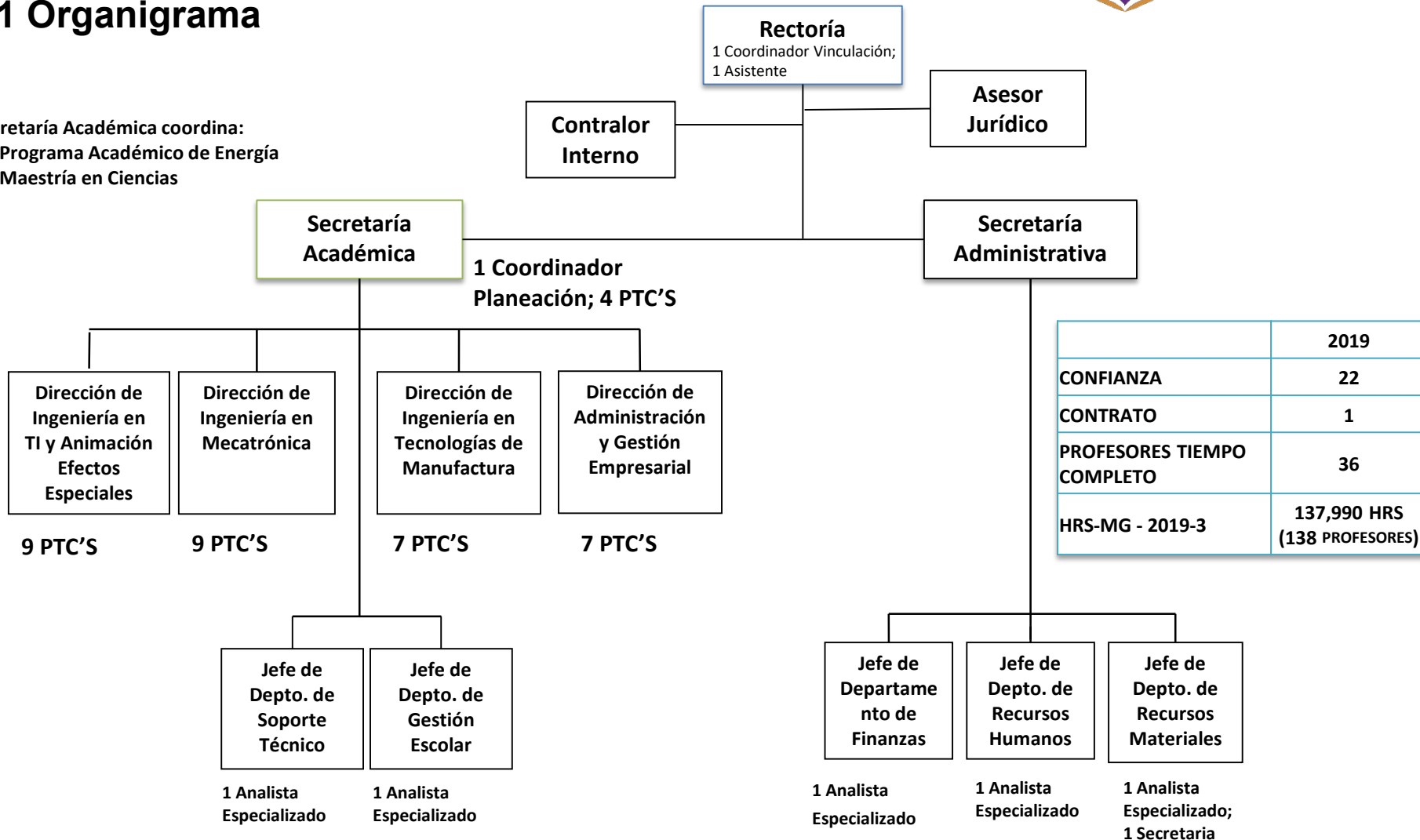

	2019
CONFIANZA	22
CONTRATO	1
PROFESORES TIEMPO COMPLETO	36
HRS-MG - 2019-3	137,990 HRS (138 PROFESORES)

PTC'S = Profesor de Tiempo Completo

3. Estructura organizacional



3.2 Unidades administrativas y su principal función

La UPBC se encuentra integrada por las unidades administrativas siguientes:

Rectoría

Representar a la UPBC y promover, coordinar y ejecutar las actividades necesarias para el cumplimiento de su objeto, en estricto apego a las normatividades existentes y al modelo de las Universidades Politécnicas.

Ejercer la dirección, administración y gestión de la UPBC, vigilando el cumplimiento de su objeto, planes y programas académicos, administrativos y financieros, así como la correcta operación de las diversas áreas de la UPBC.

Revalidar y otorgar equivalencias, así como reconocer estudios, del mismo tipo educativo realizados en otras instituciones de enseñanza superior nacionales y extranjeras de conformidad con lo establecido en la Ley General de Educación, y la Ley de Educación del Estado de Baja California.



3. Estructura organizacional



3.2 Unidades administrativas y su principal función

La UPBC se encuentra integrada por las unidades administrativas siguientes:

Coordinación de vinculación

Planear, coordinar, controlar y evaluar las actividades relacionadas con las estancias, estadías, visitas a empresas y promoción profesional de los estudiantes en los diferentes sectores de la sociedad. Por otra parte fortalecer la relación de la Universidad con el sector productivo y gestionar la firma de convenios de colaboración entre ambas partes, cuando se considere pertinente.

Unidad jurídica

Representar a la Universidad Politécnica de Baja California ante las autoridades ante cualquier acción legal que afecte en sus derechos o en su patrimonio, así como elaborar y supervisar los instrumentos legales que aseguren que la organización y el funcionamiento de la Universidad Politécnica se desarrollen dentro de los marcos legales.



3. Estructura organizacional



3.2 Unidades administrativas y su principal función

La UPBC se encuentra integrada por las unidades administrativas siguientes:

Órgano de Control Interno

Descripción: Revisar el cumplimiento de las leyes, reglamentos, normas, políticas, sistemas y procedimientos vigentes emitidos por la Universidad Politécnica de Baja California que rigen la Administración Pública Estatal.

Objetivo: Comprobar el desempeño y apego a la normatividad, políticas, y disposiciones administrativas aplicables a la Administración de los Recursos Humanos, Materiales y Financieros de las entidades paraestatales y del propio Órgano de Control Interno.



3. Estructura organizacional



3.2 Unidades administrativas y su principal función

La UPBC se encuentra integrada por las unidades administrativas siguientes:

Secretaría Académica

Coordinar, supervisar y controlar el desarrollo de los programas académicos de la UPBC, y constante innovación de los mismos, así como detección de necesidades de capacitación y actualización del personal académico, coordinar la aplicación de lineamientos teóricos y metodologías para el desarrollo de los proyectos de investigación y llevar el seguimiento y evaluación de los mismos. Así como vigilar el cumplimiento de la aplicación del modelo educativo de la UPBC.

Direcciones de Programas Académicos

Facilitar el proceso de formación de profesionistas con sólida formación técnica y valores, mediante la impartición de asignaturas, fomentando las actividades de difusión del conocimiento y la cultura.



3. Estructura organizacional



3.2 Unidades administrativas y su principal función

La UPBC se encuentra integrada por las unidades administrativas siguientes:

Unidad de Gestión Escolar

Coordinar las actividades de ingreso y permanencia de los alumnos de la Universidad Politécnica, así como la atención integral de los mismos y vigilar que los servicios escolares sean eficientes y eficaces, proponiendo las acciones preventivas o correctivas en su caso.

Soporte técnico

Detectar necesidades de automatización de sistemas en las diversas áreas de la Universidad Politécnica, así como vigilar, mantener y controlar el uso del equipo informático y de telecomunicación, proporcionando asistencia técnica y capacitación necesaria a los usuarios.



3. Estructura organizacional



3.2 Unidades administrativas y su principal función

Secretaría Administrativa

Apoyar a la Rectoría con las labores sustantivas de la UPBC y en la administración de los recursos humanos materiales y financieros, así como vigilar la eficiente ejecución del proceso administrativo en estricto apego a las normas y procedimientos aplicables.

Implantar los mecanismos de planeación, organización, dirección y evaluación que garanticen el funcionamiento de la Secretaría Administrativa. Programar la adquisición y Administración de los recursos materiales, infraestructura y equipamiento de la carrera a su cargo, llevando un control que permita identificar su correcta utilización y pueda ser presentado de manera eficaz y oportuna para su evaluación.



3. Estructura organizacional



3.2 Unidades administrativas y su principal función

Departamento de Finanzas

Coordinar y supervisar el registro de movimientos contables, ejercer control sobre el archivo de esta, y vigilar el cumplimiento correcto y oportuno de las obligaciones fiscales de la Universidad Politécnica.

Departamento de Recursos Materiales

Abastecer de todos los requerimientos materiales y de servicios a las diferentes áreas de la Universidad Politécnica, con estricta observancia de las normas y procedimientos establecidos.

Departamento de Recursos Humanos

Verificar las condiciones generales de trabajo del personal, en estricta observancia de la normatividad aplicable vigente.



3. Estructura organizacional

3.3 Plantilla de Personal

Concepto	Plazas autorizadas	Plazas Cubiertas	Hrs-MG
Plazas de confianza	22	22	
Plazas de contrato	37	30	
Horas Magisterio			137,990 Hrs. (130 Profesores)
Total	59	52	137,990

4. Propiedades, planta y equipo

4.1 Infraestructura e instalaciones

Numero	Descripción del Inmueble	Lugar de Adscripción
1	EDIFICIO ACADÉMICO 1	UPBC
2	EDIFICIO ACADÉMICO 2	UPBC
3	EDIFICIO CUARTO DE MAQ.	UPBC
4	EDIFICIO LABS. Y TALLERES	UPBC
5	SUPERFICIE PREDIO 202,357.658 M2	UPBC

4.2 Obras en proceso

No.	Descripción de la obra	Ubicación	Estatus
1	EDIFICIO ACADÉMICO 3	UPBC	60% avance físico
2	BIBLIOTECA	UPBC	97% avance físico

4. Propiedades, planta y equipo

4.3 Vehículos y equipo de transporte

El (la) UPBC cuenta con 05 vehículos y equipo de transporte, asignados a las unidades administrativas, como sigue:

Adscripción	Tipo de vehículos	Capacidad	Año	Estado del Vehículo
Rectoría	1 Vehículo Nissan NP 300	5	2018	Muy bien
Rectoría	1 Vehículo Ford Explorer	5	2009	Bien
Rectoría	1 Vehículo Dodge Atos	4	2012	Bien
Rectoría	1 Vehículo Van Express	11	2007	Regular
Rectoría	1 Camión pasajeros VW Crafter	22	2017	Muy bien
Total	05 Vehículos			

4. Propiedades, planta y equipo

4.4 Recursos tecnológicos de información y comunicación

Con respecto al equipo de cómputo y software, se cuenta con lo siguiente:

Adscripción	Equipo de computo
Oficina del Titular	5
Secretaría Administrativa	3
Secretaria Académica	5
Departamento de Recursos Materiales	8
Departamento de Recursos Humanos	4
Unidad Jurídica	2
Coordinación de Vinculación	6
Dirección de Programa Académico de Ingeniería de Ingeniería Mecatrónica	17
Centro de Auto Acceso de Idiomas (CADI)	22
Dirección de Programa Académico de Ingeniería de Tecnologías de Información	7
Dirección de Programa Académico de Ingeniería de Tecnologías de Manufactura	15
Ingeniería en Energía	7
Animación y Efectos Visuales	22
Administración y Gestión Empresarial	3
Departamento de Gestión Escolar	3
Departamento de Soporte Técnico	58
Departamento de Finanzas	5
Psicología	1
Laboratorio de Computo A	43
Laboratorio de Computo B	32
Laboratorio Computo C	21
Laboratorio de Computo D	28
Laboratorio de Computo E	32
Laboratorio de Investigación Edificio 2	2
Laboratorio de Redes 1	15
Laboratorio de Redes 2	20
Total	386

4. Propiedades, planta y equipo

Software

En cuanto al Software, se cuenta con los siguientes programas adquiridos y/o desarrollados:

Nombre del Software	Desarrollado /Comprado /Rentado	Licencias	Cantidad de licencias
SISTEMA ACADEMICO ADMINISTRATIVO (SIAA)	Desarrollado	N/A	N/A
MICROSOFT	Renta	SI	44
ADOBE	Renta	SI	34
KASPERSKI	Renta	SI	57
BLUEJEANS	Renta	SI	1
MINITAB 18	Renta	SI	55
SOLIDWORKS	Renta	SI	100

4. Propiedades, planta y equipo

4.5 Maquinaria y equipo especializado

Descripción breve	Ubicación
Centro de Maquinado Vertical de Control Numérico	Laboratorio 1.
3 Tornos	Laboratorio 5.
2 Fresadoras	Laboratorio 5.
Sistema de entrenamiento en redes industriales PROFI BUS SCADA	Laboratorio 2
Sistema de entrenamiento en robótica de lego	Laboratorio 2



5. SITUACIÓN FINANCIERA AL 31 DE AGOSTO DE 2019

5.1 Estado de Situación Financiera

5.2 Estado de Actividades

5.3 Estado de Variación en la Hacienda Pública

5.4 Estado de Cambios en la Situación Financiera

5.5 Notas a los Estados Financieros

Nota: Esta información se encuentra adjunta en **Anexo 2**



5.1 Situación Financiera al 31 de agosto de 2019



UNIVERSIDAD
POLITÉCNICA
Baja California

CONCEPTO	Año		CONCEPTO	Año	
	2019	2018		2019	2018
ACTIVO			PASIVO		
Activo Circulante			Pasivo Circulante		
Efectivo y Equivalentes	4,758,418	5,017,876	Cuentas por Pagar a Corto Plazo	1,927,415	4,128,660
Derechos a Recibir Efectivo o Equivalentes	1,181,538	1,748,187	Documentos por Pagar a Corto Plazo	0	0
Derechos a Recibir Bienes o Servicios	0	0	Porción a Corto Plazo de la Deuda Pública a Largo Plazo	0	0
Inventarios	0	0	Títulos y Valores a Corto Plazo	0	0
Almacenes	0	0	Pasivos Diferidos a Corto Plazo	0	0
Estimación por Pérdida o Deterioro de Activos Circulantes	0	0	Fondos y Bienes de Terceros en Garantía y/o Administración a Corto Plazo	0	0
Otros Activos Circulantes	0	0	Provisiones a Corto Plazo	0	0
Total de Activos Circulantes	5,939,956	6,766,062	Otros Pasivos a Corto Plazo	0	0
Activo No Circulante			Total de Pasivos Circulantes	1,927,415	4,128,660
Inversiones Financieras a Largo Plazo	0	0	Pasivo No Circulante		
Derechos a Recibir Efectivo o Equivalentes a Largo Plazo	0	0	Cuentas por Pagar a Largo Plazo	0	0
Bienes Inmuebles, Infraestructura y Construcciones en Proceso	214,339,463	212,918,880	Documentos por Pagar a Largo Plazo	0	0
Bienes Muebles	37,161,999	38,851,801	Deuda Pública a Largo Plazo	0	0
Activos Intangibles	363,652	363,652	Pasivos Diferidos a Largo Plazo	0	0
Depreciación, Deterioro y Amortización Acumulada de Bienes	-35,637,869	-34,426,354	Fondos y Bienes de Terceros en Garantía y/o en Administración a Largo Plazo	0	0
Activos Diferidos	0	0	Provisiones a Largo Plazo	0	0
Estimación por Pérdida o Deterioro de Activos no Circulantes	0	0	Total de Pasivos No Circulantes	0	0
Otros Activos no Circulantes	0	0	Total del Pasivo	1,927,415	4,128,660
Total de Activos No Circulantes	216,227,246	217,707,780	HACIENDA PÚBLICA/ PATRIMONIO		
Total del Activo	222,167,202	224,473,842	Hacienda Pública/Patrimonio Contribuido	175,667,687	174,247,104
			Aportaciones	0	0
			Donaciones de Capital	175,667,687	174,247,104
			Actualización de la Hacienda Pública / Patrimonio	0	0
			Hacienda Pública/Patrimonio Generado	44,572,100	46,098,078
			Resultados del Ejercicio (Ahorro / Desahorro)	-777,238	-10,483,990
			Resultados de Ejercicios Anteriores	44,748,020	56,582,068
			Revalúos	0	0
			Reservas	0	0
			Rectificaciones de Resultados de Ejercicios Anteriores	601,318	0
			Exceso o Insuficiencia en la Actualización de la Hacienda Pública/Patrimonio	0	0
			Resultado por Posición Monetaria	0	0
			Resultado por Tenencia de Activos no Monetarios	0	0
			Total Hacienda Pública/Patrimonio	220,239,787	220,345,182
			Total del Pasivo y Hacienda Pública / Patrimonio	222,167,202	224,473,842



5.2 Estado de Actividades al 31 de agosto de 2019



UNIVERSIDAD
POLITÉCNICA
Baja California

Concepto	2019	2018
INGRESOS Y OTROS BENEFICIOS		
Ingresos de la Gestión	12,593,896	14,790,521
Impuestos	0	0
Cuotas y Aportaciones de Seguridad Social	0	0
Contribuciones de Mejoras	0	0
Derechos	0	0
Productos	0	44,801
Aprovechamientos	0	0
Ingresos por Venta de Bienes y Prestación de Servicios	12,593,896	14,745,720
Participaciones, Aportaciones, Convenios, Incentivos Derivados de la Colaboración Fiscal, Fondos Distintos de Aportaciones, Transferencias, Asignaciones, Subsidios y Subvenciones, y Pensiones y Jubilaciones	22,350,270	22,595,866
Participaciones, Aportaciones, Convenios, Incentivos Derivados de la Colaboración Fiscal, Fondos Distintos de Aportaciones	0	204,200
Transferencias, Asignaciones, Subsidios y Subvenciones, y Pensiones y Jubilaciones	22,350,270	22,391,666
Otros Ingresos y Beneficios	0	0
Ingresos Financieros	0	0
Incremento por Variación de Inventarios	0	0
Disminución del Exceso de Estimaciones por Pérdida o Deterioro u Obsolescencia	0	0
Disminución del Exceso de Provisiones	0	0
Otros Ingresos y Beneficios Varios	0	0
Total de Ingresos y Otros Beneficios	34,944,166	37,386,386
GASTOS Y OTRAS PÉRDIDAS		
Gastos de Funcionamiento	32,227,910	35,069,512
Servicios Personales	27,090,443	26,197,039
Materiales y Suministros	502,091	845,394
Servicios Generales	4,635,376	8,027,079
Transferencias, Asignaciones, Subsidios y Otras Ayudas	559,217	441,151
Transferencias Internas y Asignaciones al Sector Público	0	0
Transferencias al Resto del Sector Público	0	0
Subsidios y Subvenciones	0	0
Ayudas Sociales	559,217	441,151
Pensiones y Jubilaciones	0	0
Transferencias a Fideicomisos, Mandatos y Contratos Análogos	0	0
Transferencias a la Seguridad Social	0	0
Donativos	0	0
Transferencias al Exterior	0	0
Participaciones y Aportaciones	0	0
Participaciones	0	0
Aportaciones	0	0
Convenios	0	0
Intereses, Comisiones y Otros Gastos de la Deuda Pública	0	0
Intereses de la Deuda Pública	0	0
Comisiones de la Deuda Pública	0	0
Gastos de la Deuda Pública	0	0
Costo por Coberturas	0	0
Apoyos Financieros	0	0
Otros Gastos y Pérdidas Extraordinarias	2,934,277	2,809,165
Estimaciones, Depreciaciones, Deterioros, Obsolescencia y Provisiones	2,934,277	2,792,832
Disminución de Inventarios	0	0
Aumento por Insuficiencia de Estimaciones por Pérdida o Aumento por Insuficiencia de Provisiones	0	0
Otros Gastos	0	16,333
Inversión Pública	0	0
Inversión Pública no Capitalizable	0	0
Total de Gastos y Otras Pérdidas	35,721,404	38,319,828
Resultados del Ejercicio (Ahorro/Desahorro)	-777,238	-933,442



5.3 Estado de Variación en la Hacienda Pública



Concepto	Hacienda Pública/ Patrimonio Contribuido	Hacienda Pública/ Patrimonio Generado de Ejercicios Anteriores	Hacienda Pública/ Patrimonio Generado del Ejercicio	Exceso o Insuficiencia en la Actualización de la Hacienda Pública / Patrimonio	TOTAL
HA CIENDA PÚBLICA/ PATRIMONIO CONTRIBUIDO NETO 2018	174,247,104				174,247,104
Aportaciones	0				0
Donaciones de Capital	174,247,104				174,247,104
Actualización de la Hacienda Pública/ Patrimonio	0				0
HA CIENDA PÚBLICA / PATRIMONIO GENERADO NETO 2018		56,582,068	-10,483,990		46,098,078
Resultados del Ejercicio (Ahorro/Desahorro)			-10,483,990		-10,483,990
Resultados de Ejercicios Anteriores		56,582,068			56,582,068
Revalúos		0		0	0
Reservas		0		0	0
Rectificaciones de Resultados de Ejercicios Anteriores		0		0	0
EXCESO O INSUFICIENCIA EN LA ACTUALIZACIÓN DE LA HACIENDA PÚBLICA/ PATRIMONIO NETO 2018				0	0
Resultado por Posición Monetaria				0	0
Resultado por Tenencia de Activos no Monetarios				0	0
HA CIENDA PÚBLICA / PATRIMONIO NETO FINAL 2018	174,247,104	56,582,068	-10,483,990	0	220,345,182
CAMBIOS EN LA HA CIENDA PÚBLICA/ PATRIMONIO CONTRIBUIDO NETO 2019	1,420,583				1,420,583
Aportaciones	0				0
Donaciones de Capital	1,420,583				1,420,583
Actualización de la Hacienda Pública/ Patrimonio	0				0
VA RIACIONES DE LA HA CIENDA PÚBLICA / PATRIMONIO GENERA DO NETO 2019		-11,834,048	10,308,070		-1,525,978
Resultados del Ejercicio (Ahorro/Desahorro)			-777,238		-777,238
Resultados de Ejercicios Anteriores		-11,834,048	10,483,990		-1,350,058
Revalúos		0	0	0	0
Reservas		0	0	0	0
Rectificaciones de Resultados de Ejercicios Anteriores			601,318		601,318
CAMBIOS EN EL EXCESO O INSUFICIENCIA EN LA ACTUALIZACIÓN DE LA HA CIENDA PÚBLICA/ PATRIMONIO NETO 2019				0	0
Resultado por Posición Monetaria				0	0
Resultado por Tenencia de Activos no Monetarios				0	0
HA CIENDA PÚBLICA / PATRIMONIO NETO FINAL 2019	175,667,687	44,748,020	-175,920	0	220,239,787



5.4 Estado de Camios en la Situación Financiera



Concepto	Origen	Aplicación
ACTIVO	2,306,640	0
Activo Circulante	826,106	0
Efectivo y Equivalentes	259,457	0
Derechos a Recibir Efectivo o Equivalentes	566,649	0
Derechos a Recibir Bienes o Servicios	0	0
Inventarios	0	0
Almacenes	0	0
Estimación por Pérdida o Deterioro de Activos Circulantes	0	0
Otros Activos Circulantes	0	0
Activo No Circulante	1,480,534	0
Inversiones Financieras a Largo Plazo	0	0
Derechos a Recibir Efectivo o Equivalentes a Largo Plazo	0	0
Bienes Inmuebles, Infraestructura y Construcciones en Proceso	0	1,420,583
Bienes Muebles	1,689,601	0
Activos Intangibles	0	0
Depreciación, Deterioro y Amortización Acumulada de Bienes	1,211,515	0
Activos Diferidos	0	0
Estimación por Pérdida o Deterioro de Activos no Circulantes	0	0
Otros Activos no Circulantes	0	0
PASIVO	0	2,201,245
Pasivo Circulante	0	2,201,245
Cuentas por Pagar a Corto Plazo	0	2,201,245
Documentos por Pagar a Corto Plazo	0	0
Porción a Corto Plazo de la Deuda Pública a Largo Plazo	0	0
Títulos y Valores a Corto Plazo	0	0
Pasivos Diferidos a Corto Plazo	0	0
Fondos y Bienes de Terceros en Garantía y/o Administración a Corto Plazo	0	0
Provisiones a Corto Plazo	0	0
Otros Pasivos a Corto Plazo	0	0
Pasivo No Circulante	0	0
Cuentas por Pagar a Largo Plazo	0	0
Documentos por Pagar a Largo Plazo	0	0
Deuda Pública a Largo Plazo	0	0
Pasivos Diferidos a Largo Plazo	0	0
Fondos y Bienes de Terceros en Garantía y/o en Administración a Largo Plazo	0	0
Provisiones a Largo Plazo	0	0
HACIENDA PÚBLICA/PATRIMONIO	0	105,395
Hacienda Pública/Patrimonio Contruido	1,420,583	0
Aportaciones	0	0
Donaciones de Capital	1,420,583	0
Actualización de la Hacienda Pública / Patrimonio	0	0
Hacienda Pública/Patrimonio Generado	0	1,525,378
Resultados del Ejercicio (Ahorro / Desahorro)	9,706,752	0
Resultados de Ejercicios Anteriores	0	11,834,048
Revelúos	0	0
Reservas	0	0
Rectificaciones de Resultados de Ejercicios Anteriores	601,318	0
Exceso o Insuficiencia en la Actualización de la Hacienda Pública/Patrimonio	0	0
Resultado por Posición Monetaria	0	0
Resultado por Tenencia de Activos no Monetarios	0	0



6. Situación Presupuestal

6.1 Avance presupuestal de ingresos al 31 de agosto

Rubro de Ingreso	Ingreso				
	Estimado	Ampliaciones y Reducciones	Modificado	Devengado	Recaudado
Ingresos por Venta de Bienes, Prestación de Servicios y Otros Ingresos	19,149,200	1,377,600	20,526,800	12,593,896	12,593,896
Transferencias, Asignaciones, Subsidios y Subvenciones, y Pensiones y Jubilaciones	31,781,214	1,922,798	33,704,012	22,350,270	21,350,270
Convenios con Fondos Federales		965,962	965,962		
Totales	50,930,414	4,266,360	55,196,774	34,944,166	33,944,166

6. Situación Presupuestal



6.1 Avance presupuestal de ingresos al 31 de agosto

UNIVERSIDAD POLITECNICA DE BAJA CALIFORNIA

RECURSO U006 - 2019 - Informe de Subsidios Federales y Estatales del 1 de enero al 31 de agosto de 2019

MES	SUBSIDIO FEDERAL			SUBSIDIO ESTATAL		
	PROGRAMADO	RECIBIDO	NO. DE CUENTA ESPECIFICA	PROGRAMADO	RECIBIDO	NO. DE CUENTA ESPECIFICA
ENERO				1,204,166.70	1,204,166.66	SANTANDER CTA 65507181369
FEBRERO	3,007,431.00		BBVA CTA 01129132758	1,204,166.70	1,204,166.66	SANTANDER CTA 65507181369
MARZO	1,535,493.00	4,542,924.00	BBVA CTA 01129132758	1,204,166.66	1,204,166.66	SANTANDER CTA 65507181369
ABRIL	1,535,493.00	1,535,493.00	BBVA CTA 01129132758	1,204,166.66	1,204,166.66	SANTANDER CTA 65507181369
MAYO	1,535,493.00	1,535,493.00	BBVA CTA 01129132758	1,204,166.66	1,204,166.66	SANTANDER CTA 65507181369
JUNIO	1,535,493.00	1,535,493.00	BBVA CTA 01129132758	1,204,166.66	1,204,166.66	SANTANDER CTA 65507181369
JULIO	1,283,767.00	1,283,767.00	BBVA CTA 01129132758	1,704,166.66	1,204,166.66	SANTANDER CTA 65507181369
AGOSTO	1,283,767.00	1,283,767.00	BBVA CTA 01129132758	1,704,166.66	1,204,166.66	SANTANDER CTA 65507181369
SEPTIEMBRE	1,283,767.00		BBVA CTA 01129132758	1,704,166.66		SANTANDER CTA 65507181369
OCTUBRE	1,283,767.00		BBVA CTA 01129132758	1,655,169.66		SANTANDER CTA 65507181369
NOVIEMBRE	1,283,768.00		BBVA CTA 01129132758	1,204,166.66		SANTANDER CTA 65507181369
DICIEMBRE	1,283,767.00		BBVA CTA 01129132758	1,655,169.66		SANTANDER CTA 65507181369
TOTAL	16,852,006.00	11,716,937.00		16,852,006.00	9,633,333.28	

NOTA: Los montos de *subsidio recibidos* deben soportarse con los *Estados de Cuenta Especifica* mensuales digitalizados, enviados mensualmente a la CGUTYP para dar cumplimiento a los incisos a) y b) de la cláusula sexta del Convenio Especifico para la Asignación de Recursos Financieros 2019

MTRO. PEDRO SALAZAR MONROY
SECRETARIO DE ADMINISTRACION



6. Situación Presupuestal

6.2 Avance presupuestal de egresos

Concepto	Aprobado	Modificado	Devengado	Pagado
Servicios Personales	41,354,087.81	44,844,879.81	7,090,443.15	27,090,443.15
Materiales y Suministros	923,735.02	1,121,021.02	502,090.89	502,090.89
Servicios Generales	8,444,591.17	9,404,911.17	4,635,376.07	4,635,376.07
Transferencias, Asignaciones, Subsidios y Otras Ayudas	208,000.00	797,000.00	559,216.76	559,216.76
Bienes Muebles, Inmuebles e Intangibles		915,962.00		
Inversión Pública				
Inversiones Financieras y Otras Provisiones				
Participaciones y Aportaciones				
Deuda Pública				
Total del Gasto	50,930,414.00	57,083,774.00	32,787,126.87	32,787,126.87



6. Situación Presupuestal

6.2 Avance presupuestal de egresos

Prog	Descripción	Aprobado Inicial	Modificado Anual	Devengado	Ejercido	Pagado
006	Gestión y Conducción de la Política Institucional	2,452,311	2,499,911	1,480,395	1,480,395	1,480,395
008	Administración	10,084,678	10,684,694	5,706,379	5,706,379	5,706,379
151	Cobertura en Educación Superior	21,949,665	26,829,365	16,690,093	16,690,093	16,690,093
152	Calidad en Educación Superior	16,071,895	15,431,610	8,735,336	8,735,336	8,735,336
154	Vinculación en Educación Superior	221,060	458,928	100,429	100,429.00	100,429
155	Investigación e Innovación Tecnológica	150,804	1,179,266	74,496	74,496.00	74,496
Total		50,930,414	57,083,774	32,787,127	32,787,127	32,787,127

7. Principales Indicadores de Desempeño



7.1 Principales Logros

1. Se demanda e imparte educación superior a 2000 estudiantes (máxima capacidad instalada).
2. Se cuenta con dos programas educativos con acreditación de calidad (Ingeniería Mecatrónica e Ingeniería en tecnologías de la información).
3. La institución cuenta con Certificación en ISO 9001-2015 (8 procesos académico-administrativos).
4. La institución cuenta con registro permanente ante RENIECyT Registro Nacional de Instituciones y Empresas Científicas y Tecnológicas, teniendo acceso a los diversos fondos del CONACYT.
5. La institución forma parte de la Alianza Académica 4 Fronteras donde participan instituciones educativas así como organizaciones de Arizona, California, Baja California y Sonora.
6. La institución es miembro activo del Consorcio del Centro Inteligente de Innovación industria 4.0 (Proyecto apoyado por ProSoft 3.0).



7. Principales Indicadores de Desempeño



7.1 Principales Logros

8. La institución cuenta con un invernadero experimental climatizado con energía geotérmica con el cual se logró incrementar el rendimiento de producción de diferentes cultivos de hortalizas e incrementar las ventanas de producción. Proyecto impulsado por el Centro Mexicano de innovación en energía geotérmica.
9. La institución es certificadora de competencias laborales (red CONOCER) en instalación de sistemas fotovoltaicos residencia-comercio e industria además de la realización de instalaciones eléctricas en edificación de vivienda.
10. El 50 % de los maestros de tiempo completo cuentan con perfil deseable ante el Programa de desarrollo profesional docente PRODEP.
11. Se cuenta con cuatro cuerpos académicos que realizan investigación en diferentes campos de los programas educativos.



7. Principales Indicadores de Desempeño



7.1 Principales Logros

12. La institución ha participado con la industria en más de 4 proyectos de investigación formal (Programa de estímulos a la innovación de CONACYT) fomentando el desarrollo tecnológico e innovación de la industria regional en proyectos destinados a la generación de nuevos productos.
13. La institución logro la simplificación de los procesos en el trámite de titulación y cedula electrónica logrando reducir los tiempos de espera para los egresados.
14. Se cuenta con más de 200 convenios con la industria para que los alumnos realicen sus estancias y estadías.
15. Se incrementó la oferta educativa en dos programas de Académicos de Licenciatura (Ingeniería en Animación y Efectos Visuales además de la Licenciatura en Administración y Gestión Empresarial) y El Posgrado (Maestría en Enseñanza de las Ciencias).
16. A la fecha egresaron más de 1250 alumnos y se titularon cerca de 750 alumnos de los programas de ingeniería y administración.
17. Se demanda e imparte educación superior a 2000 estudiantes (máxima capacidad instalada).



7. Principales Indicadores de Desempeño

7. 2 Principales indicadores

Indicador	Meta Esperada	Resultados	Frecuencia de Medición
Índice de Absorción	4.60%	4.15%	Anual
Índice de Retención	90.00%	89.55%	Cuatrimstral
Índice de Deserción	8.80%	10.43%	Cuatrimstral
Índice de Aprovechamiento	8.50%	8.36%	Cuatrimstral
Índice de Aprobación	84.30%	87.62%	Cuatrimstral
Índice de Empleabilidad	90.00%	92.31%	Anual
Eficiencia Terminal	34.20%	23.80%	Anual

7. Principales Indicadores de Desempeño

7. 2 Principales indicadores Matricula

EGRESADOS POR PROGRAMA ACADEMICO DURANTE LA GESTION 2014-2019							
PROGRAMA ACADEMICO	2014	2015	2016	2017	2018	2019	TOTAL
INGENIERÍA MECATRÓNICA	19	30	36	50	40	28	203
INGENIERÍA EN TECNOLOGÍAS DE MANUFACTURA	38	71	71	68	134	53	435
INGENIERÍA EN TECNOLOGÍAS DE LA INFORMACIÓN	29	24	20	17	26	7	123
INGENIERÍA EN ENERGÍA	13	12	26	28	43	8	130
INGENIERÍA EN ANIMACIÓN Y EFECTOS VISUALES	0	0	0	0	13	3	16
LICENCIATURA EN ADMINISTRACION Y GESTION DE PYMES	0	0	0	0	15	32	47
TOTALES	99	137	153	163	271	131	954

7. Principales Indicadores de Desempeño

7. 2 Principales indicadores Comportamiento de matrícula

COMPORTAMIENTO DE LA MATRICULA POR PROGRAMA ACADEMICO						
PROGRAMA ACADEMICO	2014	2015	2016	2017	2018	2019
INGENIERÍA MECATRÓNICA	305	348	406	427	412	*437
INGENIERÍA EN TECNOLOGÍAS DE MANUFACTURA	427	615	663	671	679	*701
INGENIERÍA EN TECNOLOGÍAS DE LA INFORMACIÓN	192	221	193	194	183	*124
INGENIERÍA EN ENERGÍA	131	210	186	162	134	*108
INGENIERÍA EN ANIMACIÓN Y EFECTOS VISUALES		111	188	240	222	*206
LICENCIATURA EN ADMINISTRACION Y GESTION DE PYMES		69	224	318	290	*211
LICENCIATURA EN ADMINISTRACIÓN Y GESTIÓN EMPRESARIAL					69	*126
TOTAL MATRICULA	1055	1574	1860	2012	1989	1913
* PROYECTADO AL CUATRIMESTRE 2019-3						

8. Endeudamiento

8. Endeudamiento

Crédito/Instrumento	Contratación/ Colocación	Amortización	Endeudamiento neto
NO APLICA			
Total			

9. Asuntos en trámite y de transparencia

9. Asuntos en trámite

Al 30 de agosto de 2019 se encuentra en proceso lo siguiente:

No.	Asunto	Porcentaje de avance
Proceso de licitación de equipamiento para el Edificio de Biblioteca.	A través de la Dirección de Adquisiciones de Oficialía Mayor se estará emitiendo la Convocatoria Pública Federal para procedimiento de Licitación por la adquisición de mobiliario y equipo por un monto de \$ 723,438.32 para la Universidad Politécnica de Baja California, donde Oficialía Mayor es la unidad ejecutora de las obras aprobadas en el SINVP y del recurso a ejercer, el procedimiento final es la emisión del Contrato de Donación por parte del Gobierno del Estado a la Universidad Politécnica de Baja California.	60%
Programa el Fortalecimiento de la Calidad Educativa para el Ejercicio Fiscal 2019	Convenio en firma de la Secretaría de Planeación y Finanzas y del Gobernador del Estado	En proceso

9. Asuntos en trámite

9. Asuntos en trámite

Al 30 de agosto de 2019 se encuentra en proceso lo siguiente:

No.	Asunto	Porcentaje de avance
Edificio de Cafetería UPBC 2020	Gestionar en la Coordinación General de Universidades Politécnicas y Tecnológicas el otorgamiento de recursos FAM 2020	10%
Manual de General Procedimientos de la UPBC	En proceso de validación por las dependencias normativas	80%
Igualar el Subsidio Estatal al Subsidio Federal convenido en 2018 por un monto de \$ 331,214.00	Diferencia según Convenio Específico para la Asignación de Recursos Financieros con Carácter de Apoyo Solidario para la Operación de la Universidad Politécnica de Baja California 2018.	10% Actualmente está registrado como deudor

9. Asuntos en trámite

9. Asuntos en tramite Informe de transparencia

AÑO	CANTIDAD	ESTATUS
2019	35	CONTESTADAS

Información de oficio en portales de transparencia

En el segundo trimestre del 2019 que comprende los meses de abril, mayo y junio del 2019 esta dependencia tiene un estatus de cumplimiento del 100% lo que es corroborable en el oficio C1904484MX de fecha 05 de agosto del 2019, emitido por la Secretaría de la Contraloría y Transparencia Gubernamental.

9. Asuntos en trámite

9. Asuntos en trámite

Unidad Jurídica Actualizado al 12 de septiembre del Año 2019

NÚMERO	NÚMERO DE EXPEDIENTE,	PROMOVENTE	MONTO	ESTATUS
1	EXP. 2304/2014-2B,	KORINA INDIRA SALOMÓN GONZÁLEZ	\$73,908.56	Hasta la fecha se encuentra en etapa de desahogo de pruebas, 31 de octubre de 2019.
2	EXP. 570/2016-2C,	SILVIA LETICIA BARRAZA COBOS	\$73,908.56	Laudo absolutorio en favor de la UPBC, pero presento amparo pendiente de resolver. 05 de agosto de 2019.
3	EXP. 989/2018-3B,	YOLANDA LUCIA SÁNCHEZ ROMERO	NO CUANTIFICADO	Con fecha 21 de junio de 2019, hasta la fecha que se fije fecha y hora para el desahogo de estas.

10. Asuntos críticos de atención inmediata



UNIVERSIDAD
POLITÉCNICA
Baja California

10. Asuntos críticos de atención inmediata

NO APLICA



10. Asuntos críticos de atención inmediata



11. Comentarios finales

(Este espacio es de libre llenado, con los comentarios adicionales que el Titular del ente público considere conveniente mencionar o resaltar).

Juan Jesús Algravez Uranga
Rector

